

# SÍFILIS GESTACIONAL

## (750)



La sífilis gestacional es una infección de transmisión sexual causada por *Treponema pallidum*, capaz de transmitirse de la gestante al feto durante el embarazo. Esta condición, aunque prevenible y curable, persiste como un desafío significativo en Cundinamarca, donde el diagnóstico tardío y las brechas en la tamización prenatal continúan favoreciendo la transmisión maternoinfantil y el riesgo de complicaciones graves en el recién nacido.



Gobernación de  
**Cundinamarca**

**Salud**

Gobernación de Cundinamarca ●●

# Boletín epidemiológico Sífilis Gestacional

## Semana epidemiológica (SE) 12 ( 28 de Marzo de 2026)



Gobernación de Cundinamarca  
**Salud**

108  
CASOS NOTIFICADOS

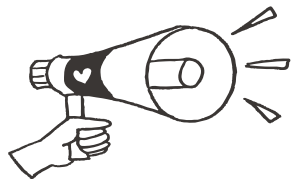

### Razón de prevalencia a SE 12 , Cundinamarca, 2026p



35,0  
30,0  
25,0  
20,0  
15,0  
10,0  
5,0  
0,0

	2021	2022	2023	2024	2025	2026
PREVALENCIA SG COLOMBIA	15,90	16,40	18,80	22,00	24,30	27,4
COLOMBIA # DE CASOS	2271	2304	2429	2424	2335	2734
PREVALENCIA SG CUNDINAMARCA	8,7	11,8	15,9	19,5	17,6	16,3
CUNDINAMARCA # DE CASOS	88	68	85	110	119	108

Los valores de la razón de prevalencia de sífilis gestacional son preliminares y pueden variar con el cierre de las bases de datos del Sivigila. El ajuste de los denominadores se realizó con base en la información del convenio DANE-INS (Estadísticas Vitales), con datos preliminares para 2025 y 2026 con corte a 28 de marzo de 2026, que incluyen nacidos vivos y mortinatos.

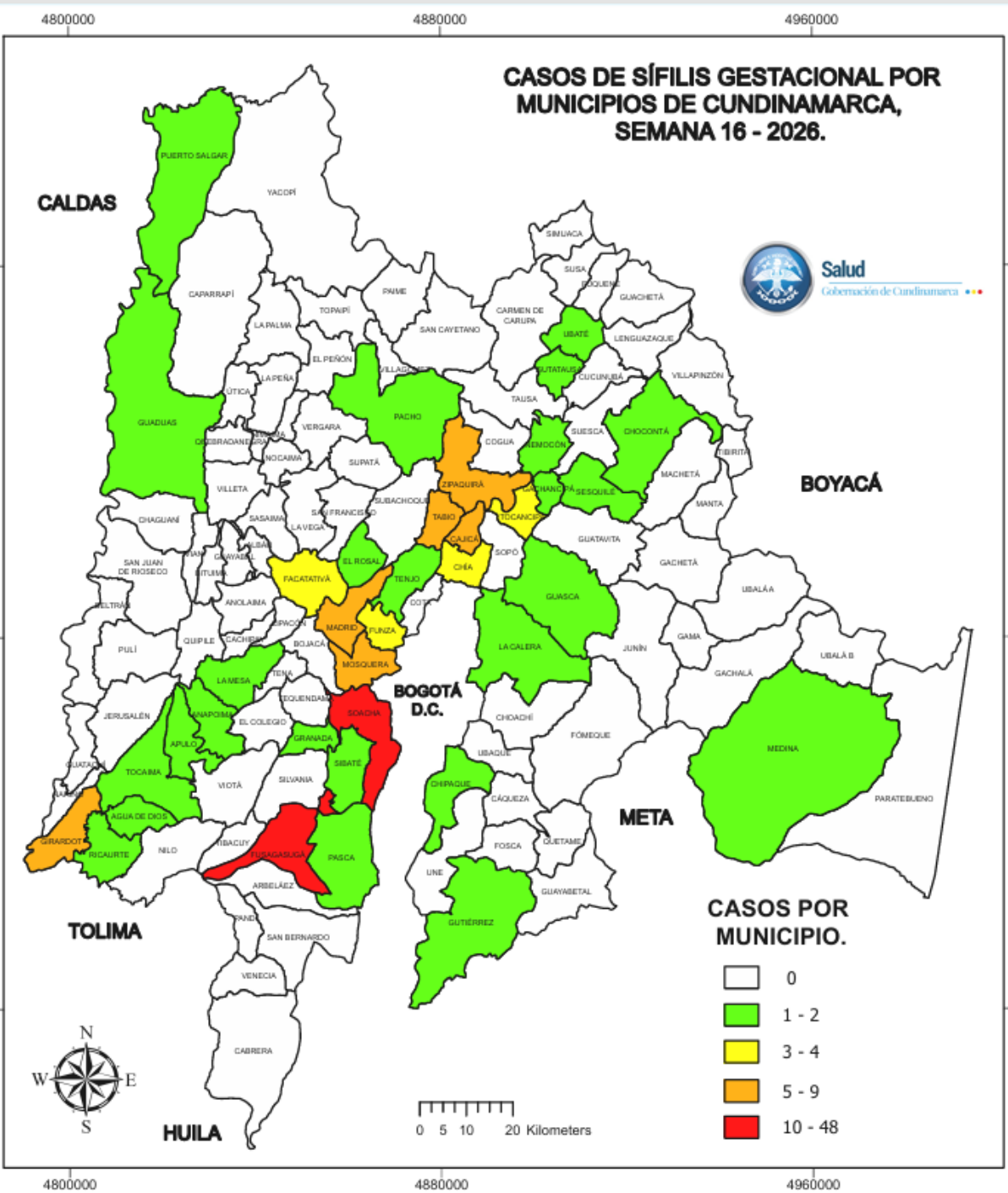

### Razón de prevalencia a SE 12 por municipios, 2026p

Municipio	No de Casos	Porcentaje	Razon de prevalencia por 1000 nv*mort
SOACHA	40	37,0	28,9
FUSAGASUGA	9	8,3	37,5
MOSQUERA	6	5,6	16,7
MADRID	4	3,7	9,3
CAJICA	4	3,7	18,0
GIRARDOT	3	2,8	13,5
ZIPAQUIRA	3	2,8	8,8
TABIO	3	2,8	50,8
FUNZA	3	2,8	15,9
CHIA	3	2,8	10,3
FACATATIVA	3	2,8	8,8
LA MESA	2	1,9	31,3
TOCAIMA	2	1,9	111,1
ANAPOIMA	2	1,9	87,0
SUTATAUSA	2	1,9	0,0
TENJO	2	1,9	48,8
TOCANCIPA	2	1,9	11,7
AGUA DE DIOS	1	0,9	100,0
GUTIERREZ	1	0,9	200,0
MEDINA	1	0,9	58,8
GACHANCIPA	1	0,9	13,2
GRANADA	1	0,9	83,3
CHOCONTA	1	0,9	19,6
RICAURTE	1	0,9	47,6
CHIPAQUE	1	0,9	58,8
SIBATE	1	0,9	13,5
UBATE	2	1,9	19,4
GUASCA	2	1,9	52,6
NEMOCON	1	0,9	20,4
LA CALERA	1	0,9	15,2
EL ROSAL	1	0,9	9,8
RAFAEL REYES (APULO)	1	0,9	90,9

La Razón de prevalencia de Sífilis Gestacional, representa el número de casos notificados en el SIVIGILA de sífilis gestacional según la entidad territorial de residencia, y como el denominador se utiliza el número de nacidos vivos más mortinatos con coeficiente 1.000.

### Distribución de Casos por Grupo Etario

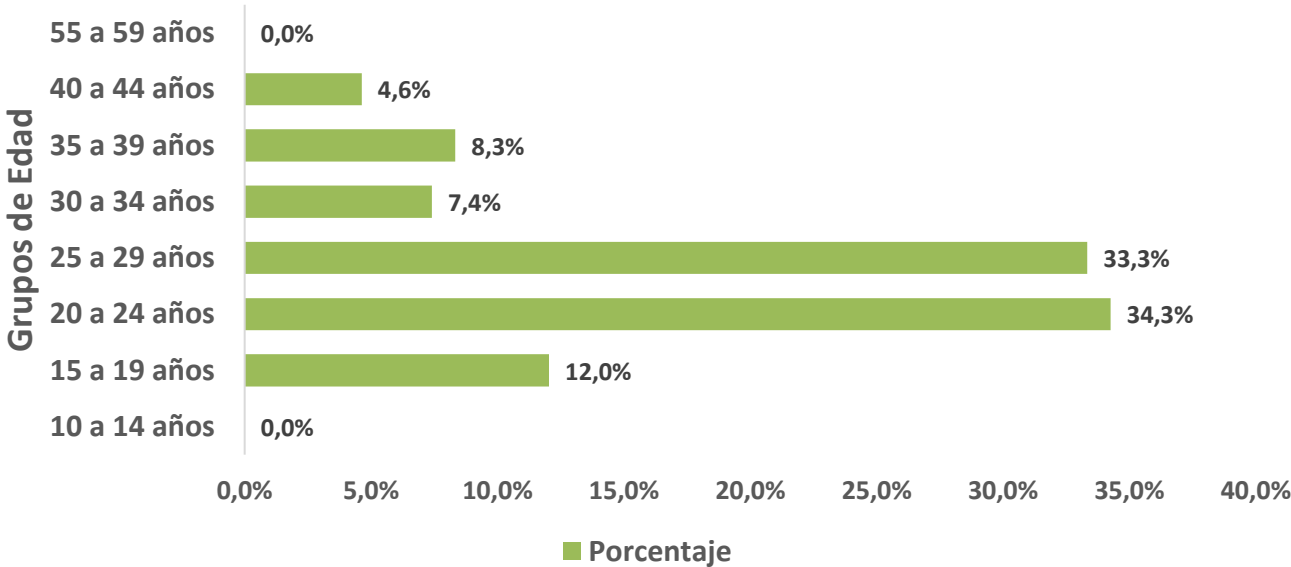

En la semana epidemiológica 12 de 2026, Soacha registra el mayor número de casos; sin embargo, al analizar la razón de prevalencia, el municipio de Gutiérrez presenta el indicador más alto.

En Cundinamarca, la mayor proporción de casos de sífilis gestacional se concentra en mujeres entre 20 y 29 años. No obstante, resulta relevante destacar el porcentaje registrado en el grupo etario de 15 a 19 años, lo que subraya la necesidad de fortalecer las acciones de prevención y tamización en población adolescente.





Número de casos de Sífilis Gestacional comparativo a periodo III de 2023 a 2026 p

La gráfica comparativa del número de casos de sífilis gestacional en el departamento evidencia una tendencia al incremento para la semana epidemiológica 12 de 2026, en comparación con los mismos periodos de años anteriores.

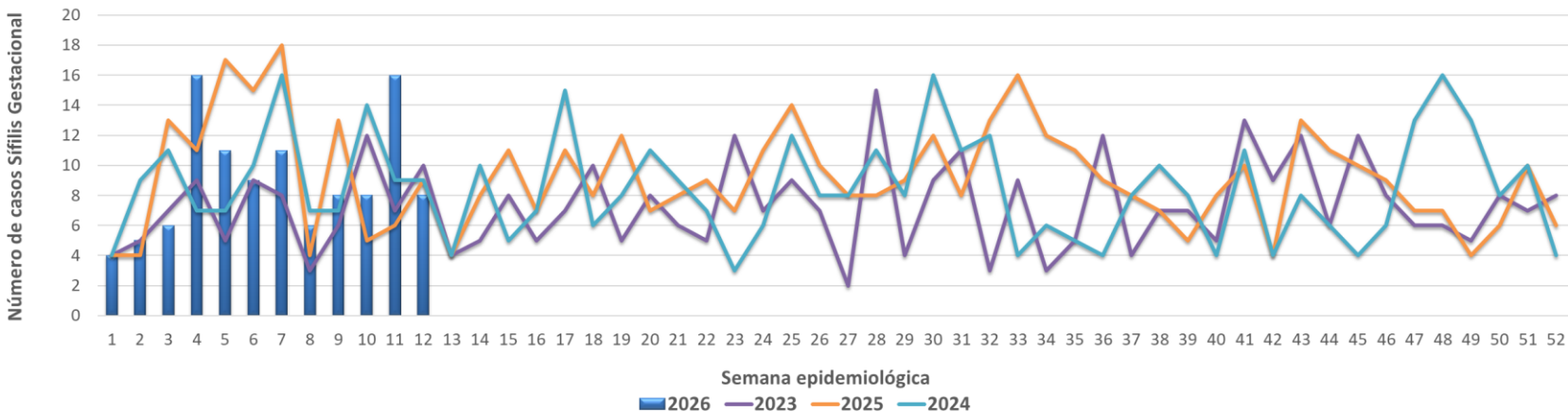

Comportamiento de variables sociodemográficas de interés

PERTENENCIA ÉTNICA

OTRO

Casos 108 (100%)



ÁREA DE RESIDENCIA



Cabecera municipal

Razón de prevalencia pertenencia étnica por 1 000 NV + Mort

121

Casos 97 (89,8%)



Centro poblado

0 (0%)



Rural disperso

Razón de prevalencia pertenencia étnica por 1 000 NV + mort

7,3

Casos 11 (10,1%)

### Aseguramiento

Tipo de Regimen	No de Casos	Porcentaje	Razon de prevalencia por 1000 NV+Mort
CONTRIBUTIVO	47	43,5	12,1
SUBSIDIADO	52	48,1	25,0
EXCEPCION	0	0,0	0,0
INDERTERMINADO	1	0,9	18,2
NO ASEGURADO	8	7,4	45,7



De acuerdo al régimen de seguridad Salud Total EPS tiene el mayor porcentaje de casos de Sífilis Gestacional en el régimen contributivo y Nueva EPS en el régimen subsidiado en el departamento.

EAPB	Casos	Porcentaje
<b>Contributivo</b>	<b>47</b>	<b>44%</b>
CAJA DE COMPENSACIÓN FAMILIAR COMPENSAR	2	4%
COOSALUD EPS S.A.	1	2%
ENTIDAD PROMOTORA DE SALUD SANITAS S.A.S.	1	2%
EPS FAMISANAR S.A.S.	13	28%
EPS SURAMERICANA S.A.	2	4%
NUEVA EPS S.A.	11	23%
PIJAOS SALUD EPSI -CM	1	2%
SALUD TOTAL ENTIDAD PROMOTORA DE SALUD DEL REGIMEN CONTRIBUTIVO Y DEL REGIMEN SUBSIDIADO S.A.	16	34%
<b>No Asegurado</b>	<b>8</b>	<b>7%</b>
<b>Subsidiado</b>	<b>52</b>	<b>48%</b>
ALIANZA MEDELLIN ANTIOQUIA EPS S.A.S. "SAVIA SALUD EPS" -C	1	2%
ASOCIACIÓN DE CABILDOS INDÍGENAS DEL CESAR Y GUAJIRA "D	1	2%
ASOCIACION MUTUAL SER EMPRESA SOLIDARIA DE SALUD ENTII	2	4%
CAJA DE COMPENSACIÓN FAMILIAR CAJACOPI ATLÁNTICO -CM	1	2%
CAJA DE COMPENSACIÓN FAMILIAR COMPENSAR	5	10%
CAPITAL SALUD ENTIDAD PROMOTORA DE SALUD DEL RÉGIMEN	3	6%
ENTIDAD PROMOTORA DE SALUD SANITAS S.A.S.	4	8%
EPS FAMISANAR S.A.S.	9	17%
NUEVA EPS S.A.	17	33%
SALUD TOTAL E.P.S. -CM	9	17%
<b>Total general</b>	<b>108</b>	<b>100%</b>

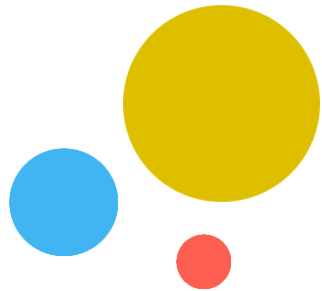





Atención de casos de sífilis gestacional

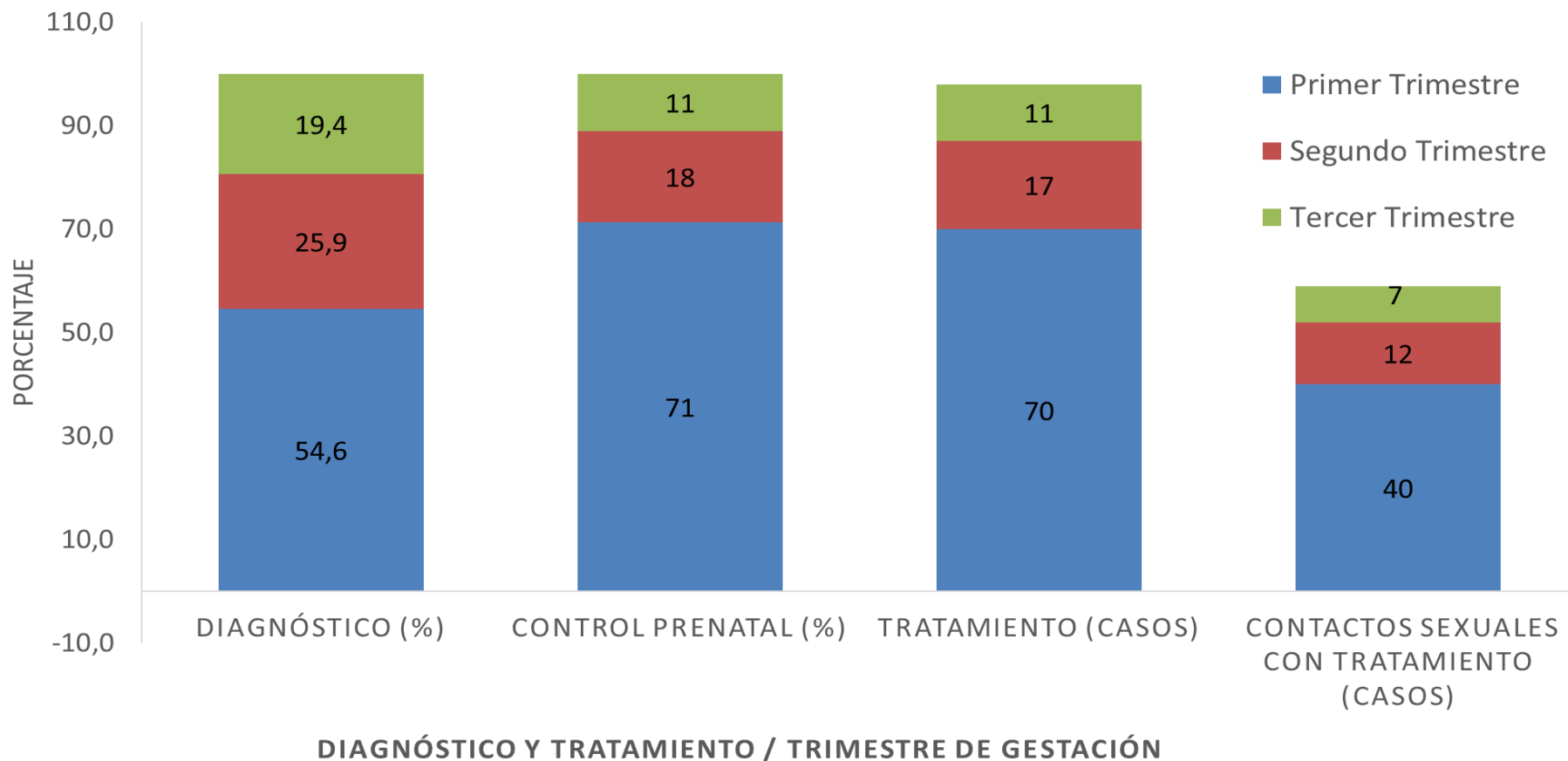

El 54.6% (59 casos) de las gestantes notificadas en el departamento fueron diagnosticadas en el I trimestre de la gestación, el 72% (77 casos) de las gestantes tuvieron controles prenatales en el primer trimestre al momento del diagnóstico, el 90.7 % (98 casos) tuvo tratamiento y el 54.6% (59 casos) de los contactos sexuales de las gestantes notificadas, fueron tratados.

# Boletín epidemiológico Sífilis Gestacional

## Semana epidemiológica (SE) 12 ( 28 de Marzo de 2026)

<div></div> <div>Sífilis gestacional</div> <div>Tablero de comportamientos inusuales de sífilis gestacional</div> <div>Metodología de Poisson cuando hay menos de 30 casos acumulados</div>											
Municipio Localidad/Barrio de residencia	2021	2022	2023	2024	2025	Observado (con corte a semana epidemiológica 12 de interés) 2026	Valor Esperado PROMEDIO (2021 - 2025)	Razón	Poisson	Situación o Alerta	% de variación del año actual contra la PROMEDIO de los años anteriores
AGUA DE DIOS	0	0	0	0	0	1	0	0,00	0,0000	INCREMENTO SIGNIFICATIVO	0,0%
ANAPOIMA	0	0	0	0	0	2	0	0,00	0,0000	INCREMENTO SIGNIFICATIVO	0,0%
CAJICA	1	1	1	0	1	4	1	5,00	0,0077	INCREMENTO SIGNIFICATIVO	400,0%
FUNZA	1	1	1	1	0	3	1	3,75	0,0383	INCREMENTO SIGNIFICATIVO	275,0%
GUASCA	0	0	0	0	0	1	0	0,00	0,0000	INCREMENTO SIGNIFICATIVO	0,0%
GUTIERREZ	0	0	0	0	0	1	0	0,00	0,0000	INCREMENTO SIGNIFICATIVO	0,0%
RICAURTE	0	0	0	0	0	1	0	0,00	0,0000	INCREMENTO SIGNIFICATIVO	0,0%
SOACHA	41	0	23	28	44	40	27	1,47	0,0046	INCREMENTO SIGNIFICATIVO	47,1%
TABIO	1	0	1	2	0	3	1	3,75	0,0383	INCREMENTO SIGNIFICATIVO	275,0%
TOCAIMA	0	0	0	0	1	2	0	10,00	0,0164	INCREMENTO SIGNIFICATIVO	900,0%
CUNDINAMARCA	88	68	85	108	119	108	94	1,15	0,0134	INCREMENTO SIGNIFICATIVO	15,4%

### Metodología

Comportamientos inusuales: se usó la distribución de probabilidades de Poisson por medio de la estimación de la probabilidad de ocurrencia del evento según su comportamiento medio entre el 2021 y 2026 p. con corte al periodo de tiempo por analizar, para aquellas entidades municipales con un valor observado inferior a 30 casos; para aquellas entidades con un valor observado superior a 30 se utilizó la metodología de MMWR donde se establece una distribución de probabilidad a partir de la mediana del evento, teniendo en cuenta la variabilidad de las entidades territoriales con mayor incremento y decremento.